

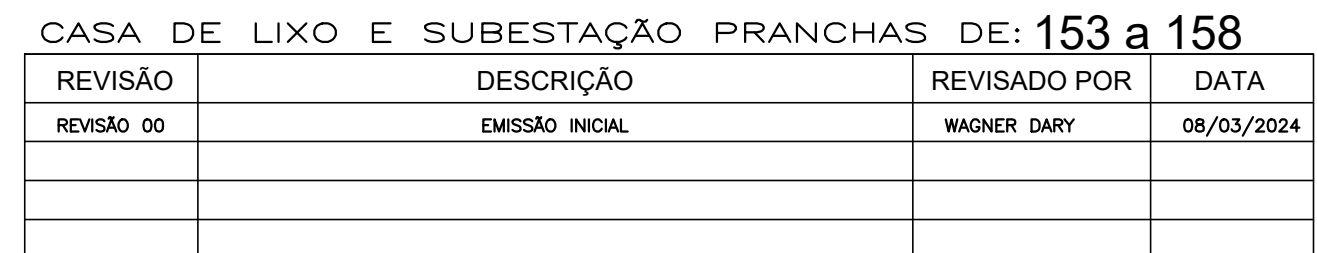

RESUMO DO AÇO

AÇO	DIAM (mm)	C.TOTAL (m)	PESO + 10% (kg)
CA50	8,0	229,2	99,5
	10,0	43,3	29,3
	12,5	40,6	43
CA60	5,0	278,8	47,3
PESO TOTAL (kg)			
CA50	171,9		
CA60	47,3		

Volume de concreto (C-25) = 2,87 m³
 Área de forma = 40,01 m²

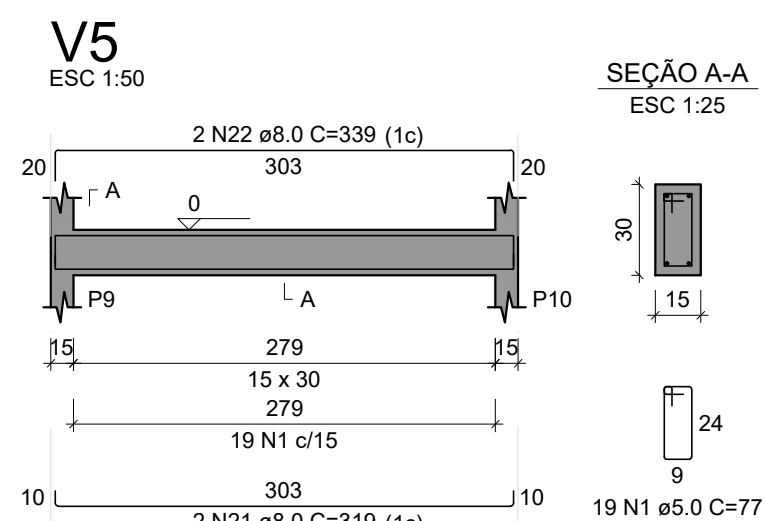
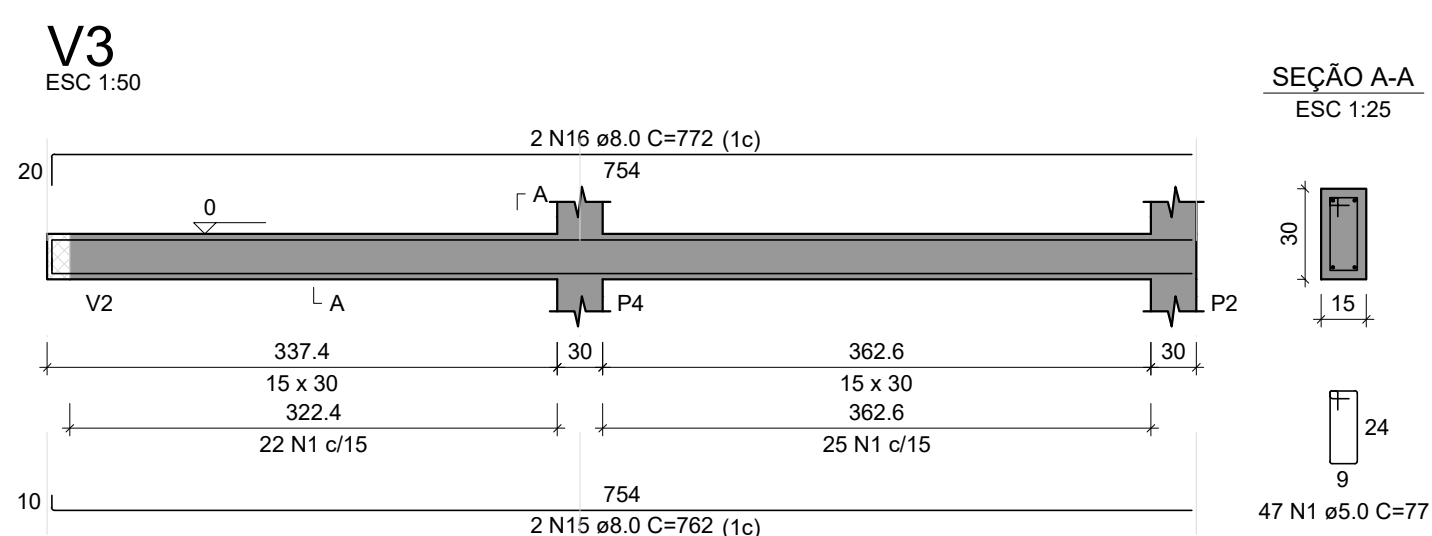
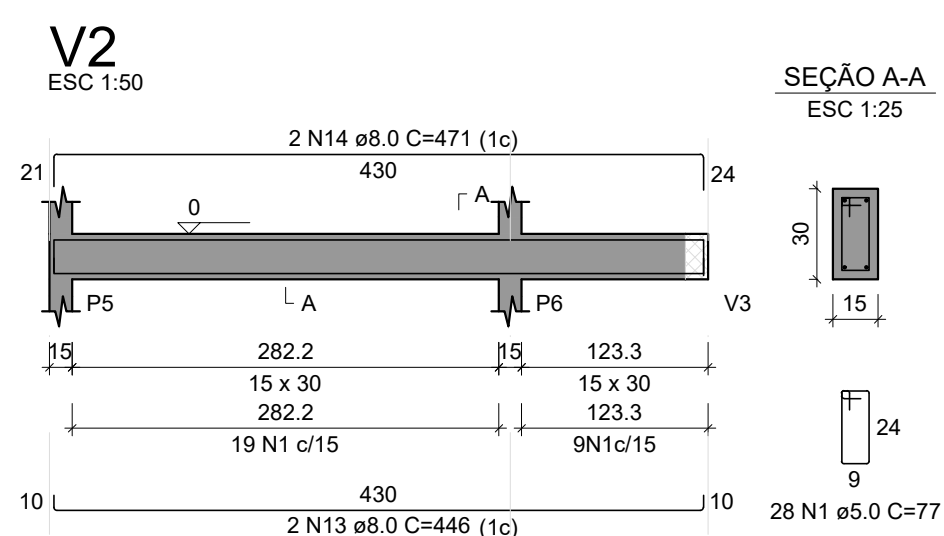

	SERGIPE GOVERNO DO ESTADO	DIRETORIA DE ARQUITETURA E EDIFICAÇÕES PRAÇA TOBIAS BARRETO, Nº 20, BAIRRO SÃO JOSÉ CEP. 49050-220 ARACAJU/SE TELs.: (79)3216-6454 / (79)98851-9337
TIPO: PROJETO ESTRUTURAL DA CONSTRUÇÃO DO CENTRO INTEGRADO DE SEGURANÇA PÚBLICA (CISP) EM NOSSA SENHORA DA GLÓRIA/SE	Nº DA FRANCHA <div style="font-size: 24pt; font-weight: bold;">156/348</div>	
ASSUNTO: CASA DE LIXO E SUBESTAÇÃO SAPATAS E VIGAS BALDRAMÉS		
END.: RUA ANTÔNIO JOAQUIM DE FARIAS, S/N – N. SRA DA GLÓRIA – SE		
AUTOR DO PROJETO: WAGNER DARY DA SILVA		
RESPONSÁVEL TÉCNICO: WAGNER DARY DA SILVA		
RN: 270721497-6		
ESCALA: INDICADA	DATA: 03/2024	DESENHISTA: WAGNER DARY